



Poradnik

**Odnowienie podpisu elektronicznego  
SZAFIR na przykładzie odnowienia na  
dotychczas używanym nośniku**



KOD Partnera: **LE68B**

## Spis treści

1.	<b><u>Wstęp</u></b>	3
2.	<b><u>Złożenie zamówienia</u></b>	3
3.	<b><u>Generowanie żądania</u></b>	12
4.	<b><u>Wgranie certyfikatu na kartę</u></b>	16
5.	<b><u>Kontakt</u></b>	26

(Wybierz interesujący Ciebie temat z menu i naciśnij na niego kursorem w celu przeniesienia na stronę)

## 1. Wstęp

Instrukcja została przygotowana w celu ułatwienia osobom odnawiającym certyfikat kwalifikowany Szafir, przejścia całego procesu od momentu złożenia zamówienia do wgrania certyfikatu na kartę.

Niniejsza instrukcja nie może być podstawą do roszczeń od firmy Green Power Sebastian Gontarski ze względu na jakikolwiek błąd zawarty w instrukcji, nieaktualne zapisy lub błędne działanie strony uniemożliwiające odnowienie certyfikatu, jego uszkodzenie lub zablokowanie.

Wszystkie wiążące informacje, mówiące o certyfikacie, który należy odnowić jak i datę wygaśnięcia i sposób odnowienia przesyła Państwu, Krajowa Izba Rozliczeniowa S.A. z miesięcznym wyprzedzeniem.

Przykładowe odnowienie dokonano na Windows 10 i karcie Carbon.

## 2. Złożenie zamówienia

W przeglądarce uruchamiamy stronę [www.elektronicznypodpis-olsztyn.pl](http://www.elektronicznypodpis-olsztyn.pl) i następnie wybieramy przycisk” ZAMÓW LUB ODNÓW PODPIS ELEKTRONICZNY”.



Wybieramy jedną z opcji zamówienia (1,2 lub 3). W przypadku odnowienia podpisu Szafir opcja nr 2.

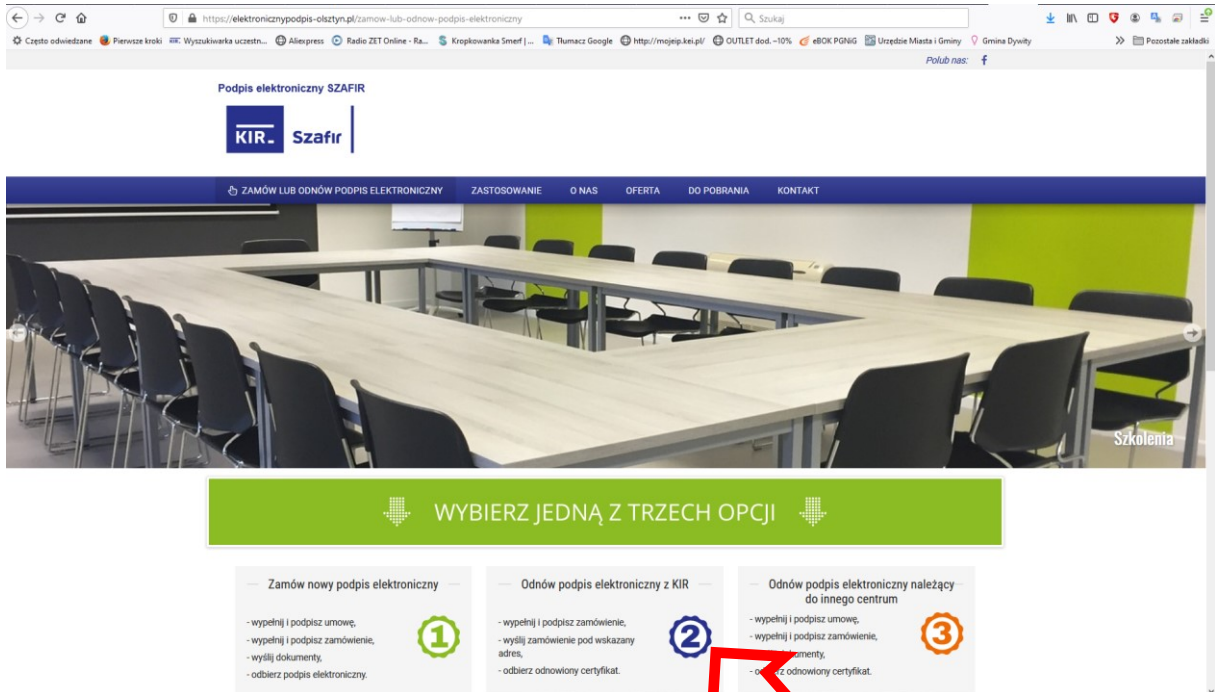

Potwierdzamy wybór klikając w znaczek V.

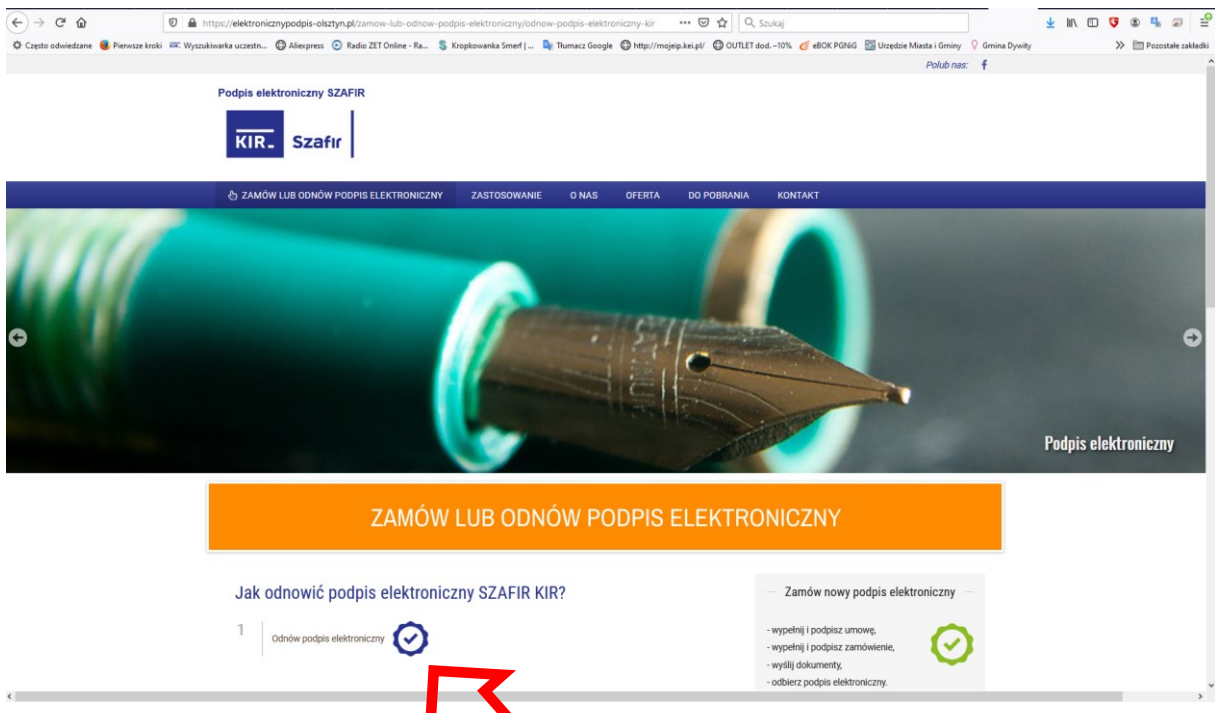

Wybieramy opcje odnowienia: kwalifikowany, okres ważności certyfikatu oraz sposób odnowienia (do wyboru mamy odnowienia na dotychczas używanym nośniku, lub nowej karcie (małej SIM i dużej)). Nasz przykład pokazuje odnowienie na dotychczas używanym nośniku choć sam punkt „1. Złożenie zamówienia jest identyczny dla wszystkich sposobów). Naciskamy „Dodaj do koszyka”.

**KIR - Szafir**

Oferta Jak kupić e-podpis? Kontakt 0,00 zł

**Odnowienie kwalifikowanego certyfikatu na 2 lata**

Odnowiony certyfikat będzie zawierał takie same dane jak obecny certyfikat. Proces odnawiania zostanie rozpoczęty po otrzymaniu przez KIR zamówienia. [\(Zapoznaj się ze szczegółową instrukcją\)](#)

Wybierz rodzaj certyfikatu do odnowienia

- Kwalifikowany
- Niekwalifikowany
- Kwalifikowany i niekwalifikowany

Ważność odnawianego certyfikatu

- 1 rok
- 2 lata

Rodzaj odnowienia

- odnowienie na dotychczas używanym nośniku (karta/plik), dzięki procedurze online  
W ciągu 5 dni roboczych od otrzymania przez KIR prawidłowo wypełnionych oryginałów dokumentów i potwierdzeniu ich prawidłowości osoba, dla której zostało złożone zamówienie, otrzyma wiadomość informującą o tym, jak odnowić certyfikat na posiadanej karcie. Wiadomość zostanie wysłana tylko na adres podany w zamówieniu. W ciągu 5 dni roboczych od wykonania tych czynności subskrybent otrzyma drogą e-mailową informację o przygotowanym certyfikacie i sposobie jego zapisania na karcie.
- na nowej karcie małej
- na nowej karcie dużej

Razem  
159.00 zł netto  
195.57 zł brutto

- 1 + **Dodaj do koszyka**

Najeżdżamy myszką na koszyk i po rozwinięciu się podsumowania wybieramy „Koszyk”

**KIR - Szafir**

Oferta Jak kupić e-podpis? Kontakt 0,00 zł

mSzafir - podpis dostępny w pełni online  
Wypróbuj w wersji jednorazowej

Podpisuj dokumenty, zawieraj umowy, składaj oferty online  
- bez wychodzenia z domu

Nazwa	Cena
1 Odnowienie kwalifikowanego certyfikatu na 2 lata	159,00 zł
Suma netto	159,00 zł
Suma brutto	195,57 zł

**KOSZYK**

Produkt został pomyślnie dodany do koszyka. Przejdź do koszyka.

- Zestaw do kwalifikowanego e-podpisu z kartą
- Odnawiania certyfikatów
- Kwalifikowany mobilny e-podpis

Zestaw do kwalifikowanego e-podpisu z kartą od 198,00 zł netto

Odnawiania certyfikatów od 109,00 zł netto

Logujemy się do swojego konta. Jeżeli nie pamiętamy hasła należy podać ostatnie zapamiętane hasło i jeżeli będzie niewłaściwe wówczas strona umożliwi nam zmianę hasła po wpisaniu maila podanego podczas rejestracji konta.

**Zaloguj się**  
Jeżeli masz już konto, możesz się zalogować wpisując wcześniej ustalone dane.

E-mail (login) \*

biuro@greenpowers.pl

Hasło \*

.....

Zapamiętaj mnie

[Zaloguj się >](#)

**Zarejestruj się**  
Jeżeli nie masz jeszcze konta, wypełnij poniższe dane dzięki czemu będziesz mógł szybko finalizować zakupy i mieć dostęp do złożonych zamówień.

E-mail (login)

Hasło \*

Min. 8 znaków, w tym jedna wielka i mała litera oraz cyfra.

Powtórz hasło \*

Min. 8 znaków, w tym jedna wielka i mała litera oraz cyfra.

Akceptuję warunki użytkowania i regulamin serwisu

[załóż konto >](#)

**KIR Szafir**  
Jak zamawiać  
Zaloguj się  
Rejestracja  
Kontakt

**Departament Kontakt z Klientami**  
Centrum Obsługi Podpisu Elektronicznego Szafir  
ul. rtm. W. Pileckiego 65, 02-781 Warszawa  
Infolinia: 801 500 207, 22 545 55 55  
kontakt@kir.pl

**Cennik** >  
**Regulamin** >  
**Punkty odbioru** >

Krajowa Izba Rozliczeniowa © Wszelkie prawa zastrzeżone

Polityka prywatności Realizacja: nomonday >

Po zalogowaniu naciskamy „Uzupelnij dane”

1	2	3	4	
Twój koszyk	Dane do zamówienia	Podsumowanie zamówienia	Płatność	
NAZWA PRODUKTU	CENA NETTO	ILOŚĆ	SUMA NETTO	SUMA BRUTTO
1 Odnowienie kwalifikowanego certyfikatu na 2 lata	159,00 zł	1	159,00 zł	195,57 zł
<p>Odnowiony certyfikat będzie zawierał takie same dane jak obecny certyfikat. Proces odnawiania zostanie rozpoczęty po otrzymaniu przez KIR zamówienia. (Zapoznaj się ze szczegółową instrukcją)</p>				
<p>Kod rabatowy: <input type="text"/></p>				<p>netto 159,00 zł brutto 195,57 zł</p>
<p><a href="#">&lt; Kontynuuj zakupy</a></p>				<p><a href="#">Przelicz &gt;</a> <a href="#">Przejdź dalej &gt;</a></p>

Uzpełnij dane

KIR Szafrir

Jak zamawiać  
Zaloguj się  
Rejestracja

Departament Kontakt z Klientami

Centrum Obsługi Podpisu Elektronicznego Szafrir  
ul. rtm. W. Pileckiego 65, 02-781 Warszawa  
Infolinia: 801 500 207, 22 545 55 55

Cennik

Regulamin

Wszystkie dane musimy uzupełnić zgodnie z rzeczywistością (np.: wszystkie imiona).

DANE SUBSKRYBENTA

Podstawowe dane Subskrybenta

Imię / imiona \*

Nazwisko \*

Seria i numer dowodu osobistego \*

zmień na paszport

Kraj, w którym wydano dowód osobisty/paszport \*

Organ wydający dokument tożsamości \*

PESEL \*

Nie posiadam numeru PESEL

Uwaga! W odnowionym certyfikacie zostanie domyślnie umieszczony podany numer PESEL. Jeżeli nie wyrażają Państwo na to zgody prosimy o wybranie zestawu odnowieniowego i podanie w danych dodatkowych numeru i serii dowodu osobistego lub paszportu. Numer NIP osoby fizycznej nie jest uznawany jako identyfikator osoby fizycznej.

Data urodzenia \*

Miejsce urodzenia \*

Numer telefonu (preferowany tel. komórkowy) \*

E-mail \*

Dane kontaktowe będą użyte do przesyłania powiadomień (SMS, mail) związanych z obsługą zamówienia i certyfikatu.

Data początku okresu ważności certyfikatu \*

Dodatkowe dane do certyfikatu kwalifikowanego

Podstawowe dane umieszczane w certyfikacie to: imię/imiona, nazwisko oraz PESEL lub dane dokumentu tożsamości jeżeli subskrybent nie posiada numeru PESEL.

Chcę umieścić dodatkowe dane w certyfikacie

Datę początku okresu ważności certyfikatu najlepiej ustawić na dzień, w którym wygasa nam obecny certyfikat (choć można ustawić inny termin).

Naciskamy „Zapisz konfigurację”.

Numer telefonu (preferowany tel. komórkowy)  E-mail

Dane kontaktowe będą użyte do przesyłania powiadomień (SMS, mail) związanych z obsługą zamówienia i certyfikatu.

Data początku okresu ważności certyfikatu

**Dodatkowe dane do certyfikatu kwalifikowanego**

Podstawowe dane umieszczane w certyfikacie to: imię/imiona, nazwisko oraz PESEL lub dane dokumentu tożsamości jeżeli subskrybent nie posiada numeru PESEL.

Chcę umieścić dodatkowe dane w certyfikacie

\* Obowiązkowe pola do wypełniania

Kod rabatowy:

netto 159,00 zł  
brutto 195,57 zł

KIR Szaflir    Departament Kontakt z Klientami    Cennik

Jeżeli posiadasz kod rabatowy wpisz go i naciśnij „przelicz”. Naciskamy „Przejdź dalej”.

KIR Szaflir       A A+ A++    Moje konto (zalogowano)

**KIR Szaflir**    Oferta    Jak kupić e-podpis?    Kontakt    159,00 zł

1 Twój koszyk    2 Dane do zamówienia    3 Podsumowanie zamówienia    4 Płatność

NAZWA PRODUKTU	CENA NETTO	IŁOŚĆ	SUMA NETTO	SUMA BRUTTO
<b>1 Odnowienie kwalifikowanego certyfikatu na 2 lata</b>	<b>159,00 zł</b>	<b>1</b>	<b>159,00 zł</b>	<b>195,57 zł</b>

Odnowiony certyfikat będzie zawierał takie same dane jak obecny certyfikat. Proces odnawiania zostanie rozpoczęty po otrzymaniu przez KIR zamówienia. (Zapoznaj się ze szczegółową instrukcją)

Kod rabatowy:

netto 159,00 zł  
brutto 195,57 zł

KIR Szaflir    Departament Kontakt z Klientami    Cennik

Jak zamawiać    Centrum Obsługi Podpisu Elektronicznego Szaflir  
Zaloguj się    ul. rtm. W. Piłcockiego 65, 02-781 Warszawa  
Rejestracja    Infolinia: 801 500 207, 22 545 55 55    Regulamin





KOD Partnera: **LE68B**

Wpisujemy NIP firmy, pod którą mamy zakupiony certyfikat. Opcjonalnie uzupełniamy pozostałe dane i naciskamy „Dalej”.

KIR. PL PL Moje konto (zalogowany)

KIR. Szafir | Oferta | Jak kupić e-podpis? | Kontakt | 79,50 zł

1 Twój koszyk | 2 Dane do zamówienia | 3 Podsumowanie zamówienia | 4 Płatność

Wypełnij danymi z profilu

Wybierz

Reprezentuję firmę   Posiadam umowę  Nie posiadam umowy

NIP\*   Nie posiadam numeru NIP nadanego przez polski urząd

Wyrażam zgodę na otrzymanie faktury w formie elektronicznej do złożonego zamówienia. Wyrażona zgoda zostanie zweryfikowana na etapie realizacji zamówienia. Faktura zostanie wysłana na podany adres o ile wcześniej nie została wyrażona zgoda na eFakturę w zawartej umowie.

E-mail

Uwaga! Faktura zostanie wystawiona zgodnie z zawartą umową. Do wystawienia faktury zostaną użyte wskazane powyżej dane Zamawiającego. W przypadku wybrania opcji "Reprezentuję firmę" faktura zostanie wystawiona na wskazane powyżej Zamawiającego, a w przypadku opcji "Osoba fizyczna" na wskazaną osobę fizyczną.

Dotyczy jednostek budżetowych. Czy chcesz dodać odbiorcę faktury?

\*Obowiązkowe pola do wypełniania

KIR Szafir | Departament Kontakt z Klientami | Cennik

W podsumowaniu prosimy o wpisanie w polu „Uwagi do zamówienia” **KOD Partnera: LE68B** a następnie musimy zaakceptować regulamin i wybieramy czy płacimy od razu za zestaw czy przelewem po otrzymaniu faktury. Jeżeli wybierzemy płatność „od razu” wówczas nie musimy wysłać podpisanego zamówienia do KIR S.A.

1 Twój koszyk | 2 Dane do zamówienia | 3 Podsumowanie zamówienia | 4 Płatność

NAZWA PRODUKTU	CENA NETTO	ILOŚĆ	SUMA NETTO	SUMA BRUTTO
1 Zestaw kwalifikowany mini	288,00	1	288,00	354,24

Subskrybent: Nowy Użytkownik

certifikat kwalifikowany warty 2 tona  
 licencja na aplikację Szafir  
 karta kredytowa CrystalCard Carbon SIM z licencją na CrystalCard  
 Sufity  
 certyfikat kart kredytowych Oweelny Cardman G121

WARTOŚĆ CAŁKOWITA ZAMÓWIENIA **288,00 netto**  
354,24 brutto

Dane zamawiającego: Nazwa firmy: KIR S.A., Ulica i numer: Rbn. W. Piłcockiego 65, kod pocztowy: 02-781, miasto: Warszawa, województwo: mazowieckie, NIP: 5260300517

Uwagi do zamówienia:

Potwierdzam, że zapoznałem się z Regulaminem Usług i Akceptuję jego treść w tym w zakresie zobowiązań do przeliczenia do KIR danych osobowych subskrybentów do wykonania obowiązków w zakresie Informowania subskrybentów (§ 16 ust.2) oraz w zakresie informacji dla osób zawierających umowę (§ 11).

Zapłać online!  Dzięki temu przyspieszysz realizację swojego zamówienia

Nie musisz drukować żadnych dokumentów ani wysyłać ich do nas pocztą tradycyjną

Zamów i zapłać później

Wybieramy bank z którego dokonamy płatność i zostajemy do niego przekierowani. Dalsze czynności dokonujemy w systemie bankowym.

The screenshot shows the Paybynet payment interface. On the left, there is a blue box titled "Podsumowanie" (Summary) with the following details:

- Nazwa odbiorcy: KIR Szafir
- Identyfikator płatności: srKUNKn6Lw
- Ważność transakcji wygasa: 12-02-2021 15:18:02
- Prowizja KIR: PLN 0,00
- Kwota płatności: PLN 97,79
- Łącznie do zapłaty: **PLN 97,79**

On the right, there is a white box titled "Wybierz formę płatności" (Choose payment method) displaying a grid of bank logos for selection. The banks listed include: Bank Pekao, PKO, inteligo, KASA STEFCZYKA, plusobank, BNP PARIBAS, ALIOR BANK, bank z citi handlowy, Millennium, Bank Nowy BFG S.A., GET IN BANK, NOBLE BANK, Poczta 11000Bank, mBank, Banki Spółdzielcze, eSKOK, and VISA.

At the bottom of the bank selection area, there is a checked checkbox with the text: "Akceptuję Regulamin Usługi jednorazowej płatności z wykorzystaniem Systemu Paybynet."

Navigation buttons "Powrót" (Back) and "Zapłać" (Pay) are visible at the bottom of the interface.

Jeżeli wybraliśmy formę „Zamawiam i płacę później” po wyświetleniu potwierdzenia złożenia zamówienia należy zamówienie zapisać na dysk lub wydrukować i wystać podpisane zgodnie z reprezentacją do KIR (w wersji papierowej lub elektronicznej ale dokument musi być podpisany podpisem elektronicznym z wykorzystaniem certyfikatu kwalifikowanego).

## Zamówienie zostało zarejestrowane pod nr [redacted]

Na Twój adres e-mail zostało wysłane potwierdzenie zamówienia wraz z wszelkimi informacjami. Poniżej znajduje się instrukcja dalszego postępowania oraz plik PDF do pobrania i wydrukowania.

### Aby potwierdzić złożenie zamówienia dla certyfikatów, które mają zawierać dodatkowo dane firmy prosimy o:

- 1 Pobranie załączonego pliku z zamówieniem [dokumenty.pdf](#)  
Uwaga! Dokumenty są dostępne do pobrania przez 3 godziny.
- 2 Przekazanie dokumentów do podpisania osobom upoważnionym, a następnie wysłanie w formie papierowej na adres:  
Krajowa Izba Rozliczeniowa S.A.  
Centrum Operacji w Białymstoku, 15-950 Białystok, Suraska 3A, (22) 545 55 55 z dopiskiem online  
lub w formie elektronicznej, opatrzonej kwalifikowanym podpisem elektronicznym, na adres:  
[odnowienia@kir.com.pl](mailto:odnowienia@kir.com.pl)  
W przypadku, gdy osoby upoważnione nie widnieją w KRS lub w CEIDG, należy do dokumentów dołączyć odpowiednie pełnomocnictwa potwierdzające uprawnienia do reprezentowania podmiotu.

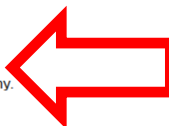

Po otrzymaniu przez KIR powyższych dokumentów, na adres poczty elektronicznej podany w zamówieniu, zostanie wysłany e-mail potwierdzający termin i miejsce odbioru zestawu.

W przypadku jakichkolwiek pytań lub wątpliwości prosimy o kontakt z infolinią KIR pod numerem 0 801 500 207 dla telefonów stacjonarnych lub (22) 545 55 55 dla telefonów komórkowych.

Centrum Obsługi Podpisu Elektronicznego Szafir

Na adres email otrzymamy potwierdzenie złożenia zamówienia oraz prośbę o przesłanie podpisanego zamówienia.



[szafir.noreply@kir.com.pl](mailto:szafir.noreply@kir.com.pl)

Szafir - Zarejestrowano zlecenie [redacted] na zestaw do e-podpisu - prośba o przesłanie dokumentów papierowych

Do [biuro@greenpowers.pl](mailto:biuro@greenpowers.pl)

### Potwierdź złożenie zamówienia [redacted] Prosimy o przesłanie wymaganych dokumentów

Aby potwierdzić złożenie zamówienia prosimy o przekazanie zamówienia do podpisania osobom upoważnionym, a następnie wysłanie w formie papierowej na adres:

Krajowa Izba Rozliczeniowa S.A.  
Centrum Operacji w Białymstoku, 15-950 Białystok, Suraska 3A, (22) 545 55 55 z dopiskiem online

lub w formie elektronicznej, opatrzonej kwalifikowanym podpisem elektronicznym, na adres:  
[odnowienia@kir.com.pl](mailto:odnowienia@kir.com.pl)

W przypadku, gdy osoby upoważnione nie widnieją w KRS lub w CEIDG, należy do dokumentów dołączyć odpowiednie pełnomocnictwa potwierdzające uprawnienia do reprezentowania podmiotu.

Po otrzymaniu przez KIR zamówienia, na adres poczty elektronicznej podany w zamówieniu zostanie wysłany e-mail z opisem czynności jakie należy wykonać aby odnowić certyfikat na kartce  
**UWAGA!** Zalecamy jak najwcześniejsze wysłanie dokumentów, ponieważ kolejny etap procesu odnowienia certyfikatu wymaga posiadania ważnego certyfikatu kwalifikowanego.

W przypadku jakichkolwiek pytań lub wątpliwości prosimy o kontakt z infolinią KIR pod numerem 0 801 500 207 dla telefonów stacjonarnych lub (22) 545-55-55 dla telefonów komórkowych.

Centrum Obsługi Podpisu Elektronicznego Szafir



Krajowa Izba Rozliczeniowa S.A., zarejestrowana w Sądzie Rejonowym dla m. st. Warszawy,  
XIII Wydział Gospodarczy Krajowego Rejestru Sądowego pod nr KRS 0000113864,  
NIP 525-630-05-17, REGON 012105474, kapitał zakładowy i wpłacony 5.445.000 zł

Informacja zawarta w tej korespondencji jest przeznaczona tylko dla osoby lub jednostki, do której jest adresowana. Może ona zawierać zastrzeżone i poufne informacje i przed i nie należy do wykazanych odbiorców. Nie można kopiować, rozpowszechniać lub podlegać bez zgody nadawcy. W przypadku otrzymania tej korespondencji przez pomyłkę, proszę powiadomić nadawcę za pomocą e-maila zwrotnego i usunąć tę korespondencję (wraz z załącznikami) z Państwa systemu.

### 3. Generowanie żądania

W momencie otrzymania maila z prośbą o przesłanie żądania klikamy na podany link w mailu.

**Ważne:** Generowanie żądania musi się odbyć w okresie obowiązywania certyfikatu odnawianego.

**SZAFIR - Potwierdzenie złożenia zamówienia 483399**

**Szanowni Państwo**

W KIR złożone zostało zamówienie na odnowienie certyfikatu kwalifikowanego o numerze seryjnym [redacted] (szesnastkowo), [redacted]

**W celu przystąpienia do odnowienia certyfikatu kwalifikowanego prosimy o kliknięcie na następujący link <https://szafir.kir.com.pl/formularze/renewal-edit.action>**

Do generowania certyfikatu potrzebna będzie karta, na której zapisany jest aktualny certyfikaty kwalifikowany. Odnowienie certyfikatu można przeprowadzić tylko wtedy, gdy aktualny certyfikaty jest jeszcze ważny. Jeżeli certyfikaty, który chcą Państwo odnowić utracił już ważność, prosimy o złożenie zamówienia na zestaw odnowieniowy.

Po przejściu procesu generowania odnowienia otrzymasz drogą mailową informację o certyfikacie gotowym do zapisania na swojej karcie. Proces odnowienia certyfikatów na kartach Carbon (początek numeru seryjnego karty 1012..) można przeprowadzić wyłącznie z komputera:

- o z systemem Windows minimum w wersji 7 SP1 i przeglądarką Internet Explorer 9/10/11, Google Chrome, Opera lub Mozilla Firefox
- o Java Sun JRE w wersji Java 1.6.0\_17-b04 lub nowszej <http://www.java.com/pl/download/>;
- o z aplikacją CryptoCard Suite <http://www.elektronicznypodpis.pl/download/gfx/elektronicznypodpis/pl/defaultstronaopisowa/149/1/1/cryptocardsuite.exe> (UWAGA! - poprzednią wersję aplikacji należy odinstalować i dopiero zainstalować zalecaną. W przypadku korzystania z systemu Płatnik, po wygenerowaniu żądania należy usunąć z magazynu certyfikatów w systemie operacyjnym dotychczasowy certyfikaty i ponownie dodać go do systemu);

Proces odnawiania certyfikatów na kartach Graphite (początek numeru seryjnego karty 1112..) można przeprowadzić z komputera z zainstalowaną aplikacją CryptoCard Suite dla kart Graphite: <https://www.elektronicznypodpis.pl/gfx/elektronicznypodpis/pl/defaultstronaopisowa/149/1/1/cryptocardsuitegraphite.exe>

Przed przystąpieniem do procesu odnawiania certyfikatu sugerujemy zaktualizowanie wskazanego powyżej oprogramowania. Szczegółowa instrukcja odnawiania certyfikatów dostępna jest pod adresem [http://www.elektronicznypodpis.pl/files/doc/instrukcja\\_odnawiania\\_certyfikатов.pdf](http://www.elektronicznypodpis.pl/files/doc/instrukcja_odnawiania_certyfikатов.pdf).

W przypadku jakichkolwiek pytań lub wątpliwości prosimy o kontakt z Działem Obsługi Klienta: [kontakt@kir.pl](mailto:kontakt@kir.pl)

Centrum Obsługi Podpisu Elektronicznego Szafir

**Krajowa Izba Rozliczeniowa S.A.**

Otwiera nam się strona w przeglądarce internetowej (w ramce mamy podane w jakich przeglądarkach możemy przeprowadzić odnowienia. Proszę zauważyć, że nie ma w niej Microsoft EDGE). Klikamy rozpoczni proces odnawiania.

**KIR. Szafir**

**Formularz do generowania certyfikatu kwalifikowanego na WWW**

Jeśli wcześniej przesłałeś do KIR zamówienie na odnowienie certyfikatu, to możesz rozpocząć proces generowania odnowienia, jeśli nie, to złóż [zamówienie](#)

Po przejściu procesu generowania odnowienia otrzymasz drogą mailową informację o certyfikacie gotowym do zapisania na swojej karcie.

Do generowania certyfikatu potrzebna będzie karta, na której zapisany jest aktualny certyfikaty kwalifikowany.

Proces odnowienia certyfikatów można przeprowadzić wyłącznie jeżeli masz system Windows i korzystasz z następujących przeglądarek: Internet Explorer 9/10/11, Google Chrome, Opera, Mozilla Firefox

**Rozpocznij proces odnawiania**

Krajowa Izba Rozliczeniowa S.A. 2016-2017

Aplet do generowania uruchomi się po wgraniu najnowszych bibliotek programistycznych do przeglądarki. W zależności od wykorzystanej przeglądarki proces wygląda inaczej natomiast musimy

zezwoić i uruchamiać wszystko co dotyczy w pytaniach, podpisu elektronicznego i aplikacji go obsługującego.

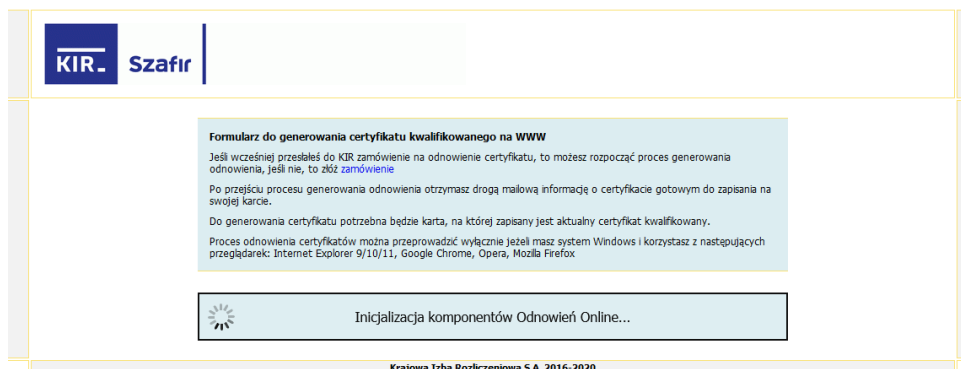

Po zakończeniu aktualizacji bibliotek i po upewnieniu się, że karta jest włożona do podłączonego czytnika możemy przejść do generowania żądania poprzez naciśnięcie „Start”

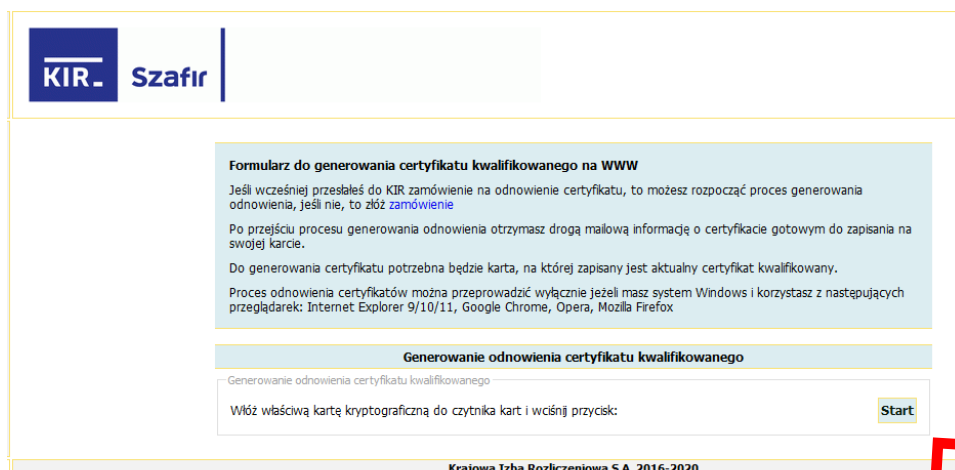

Następuje odczyt karty....

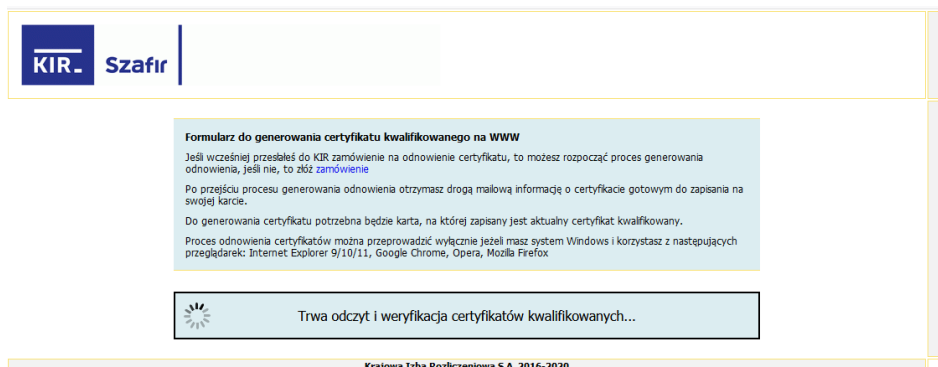

... a następnie wyświetlenie danych z certyfikatu zapisanego na karcie. Jeżeli dane się zgadzają wybieramy „Dalej”

Musimy przeczytać (przewinąć) regulamin do samego końca i go zaakceptować. Następnie wpisujemy pin do certyfikatu i naciskamy „Odnów certyfikat”.

Moment generowania żądania.

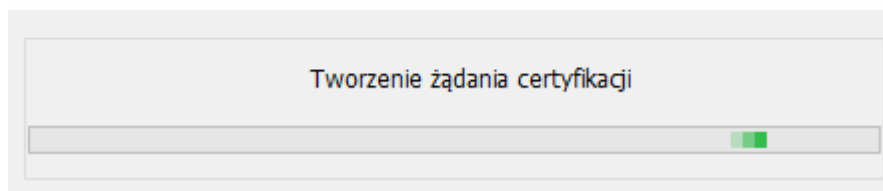

Po poprawnym wygenerowaniu żądania otrzymujemy komunikat jak poniżej.



Informacja

Dziękujemy za przeprowadzenie procesu odnowienia certyfikatu. Podpisy zostały złożone prawidłowo. W ciągu 5 dni roboczych po wykonaniu tych czynności otrzymasz drogą mailową informację o przygotowanym certyfikacie i sposobie jego zapisania na karcie. Jeśli posiadasz również certyfikat niekwalifikowany możesz rozpocząć proces jego odnowienia klikając: [tutaj](#)

Krajowa Izba Rozliczeniowa S.A. 2016-2020

#### 4. Wgranie certyfikatu na kartę



szafir.noreply@kir.com.pl

SZAFIR - Odnowiony certyfikat jest gotowy do pobrania

Do: biuro@greenpowers.pl

**SZAFIR - Odnowiony certyfikat jest gotowy do pobrania**

**Szanowni Państwo**

W KIR został odnowiony certyfikat kwalifikowany o numerze seryjnym [redacted] (szesnastkowo),  
[redacted] (dziesiętnie) dla Sebastian Gontarski.

Nowy certyfikat o numerze seryjnym [redacted] (szesnastkowo), [redacted] (dziesiętnie) i okresie ważności od [redacted] do [redacted] jest gotowy do pobrania.

**Uwaga! Po zapisaniu nowego certyfikatu na kartę poprzedni certyfikat przechowywany na karcie zostanie automatycznie skasowany. Użycie nowego certyfikatu będzie możliwe po rozpoczęciu okresu jego ważności. Jeżeli dotychczasowy certyfikat jest jeszcze ważny, rekomendujemy zapisanie nowego certyfikatu w dniu rozpoczęcia jego ważności.**

W celu zapisania nowego certyfikatu na karcie prosimy o zapoznanie się z poniższą instrukcją. Szczegółowa instrukcja odnawiania certyfikatów dostępna jest pod adresem [http://www.elektronicznypodpis.pl/files/doc/instrukcja\\_odnawiania\\_certyfikatow.pdf](http://www.elektronicznypodpis.pl/files/doc/instrukcja_odnawiania_certyfikatow.pdf).

Proces zapisania odnowionego certyfikatu na kartę można przeprowadzić wyłącznie z komputera:

- o z aplikacją CryptoCard Suite <http://www.elektronicznypodpis.pl/download/qfz/elektronicznypodpis.pl/defaultstronaopisowa/149/1/1/cryptocardsuite.exe> (**UWAGA!** - poprzednią wersję aplikacji należy odinstalować i dopiero zainstalować zalecaną);
- o z zainstalowanymi zaświadczeniami Narodowego Centrum Certyfikacji <http://www.nccert.pl/files/nccert.crt> oraz KIR [http://www.elektronicznypodpis.pl/certyfikaty/ozk62\\_der](http://www.elektronicznypodpis.pl/certyfikaty/ozk62_der) (**UWAGA!** Po pobraniu i otwarciu plików należy wybrać przycisk "Zainstaluj certyfikat")
- o z systemem Windows minimum w wersji 7 SP1 i przeglądarką Internet Explorer 9/10/11, Google Chrome, Opera lub Mozilla Firefox
- o Java Sun JRE w wersji Java 1.6.0\_17-b04 lub nowszej <http://www.java.com/pl/download/>;
- o ze środowiskiem .NET Framework w wersji 3.5 <http://www.microsoft.com/pl-pl/download/details.aspx?id=21>

W celu przystąpienia do zapisania certyfikatu kwalifikowanego na karcie prosimy o pobranie jednej z wymienionych poniżej aplikacji:

- <https://szafir.kir.com.pl/formularze/download/RecertCIntSetup.msi> (aplikacja do zainstalowania na komputerze) lub
- <https://ozk2renew-p.szafir.kir.pl/recert/RecertCIntSetup.msi> (aplikacja uruchamiająca się samodzielnie w przeglądarce);

Po uruchomieniu aplikacji należy włożyć do czytnika kartę zawierającą certyfikat kwalifikowany o podanym powyżej numerze seryjnym. Po zaprezentowaniu przez aplikację zawartości karty należy wybrać guzik START. Aplikacja automatycznie dokona zapisania nowego certyfikatu na karcie. W przypadku korzystania z aplikacji Płatnik należy zainstalować w niej nowy certyfikat kwalifikowany zgodnie z instrukcją umieszczoną na naszej stronie internetowej [https://www.elektronicznypodpis.pl/qfz/elektronicznypodpis/user/inf/public/informacje/instrukcja\\_obsługi\\_certyfikatow\\_kwalifikowanych\\_w\\_programie\\_płatnik.pdf](https://www.elektronicznypodpis.pl/qfz/elektronicznypodpis/user/inf/public/informacje/instrukcja_obsługi_certyfikatow_kwalifikowanych_w_programie_płatnik.pdf)

Jeżeli Państwa program pocztowy nie uruchamia wskazanych linków prosimy o skopiowanie podanego adresu i wklejenie go w przeglądarce internetowej.

W przypadku jakichkolwiek pytań lub wątpliwości prosimy o kontakt z Działem Obsługi Klienta: [kontakt@kir.pl](mailto:kontakt@kir.pl)

Centrum Obsługi Podpisu Elektronicznego SZAFIR

Po otrzymaniu wiadomości email możemy przystąpić do wgrania certyfikatu na kartę.

**UWAGA:** Wgranie certyfikatu na kartę należy dokonać z komputera z którego było generowane żądanie.

Wybieramy np.: link do aplikacji instalowanej na komputerze.

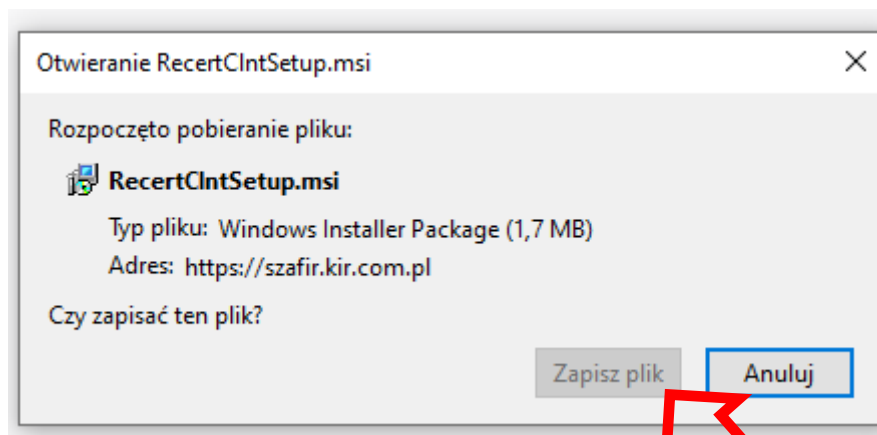

Wybieramy „zapisz plik”, a następnie miejsce gdzie ma być zapisany.



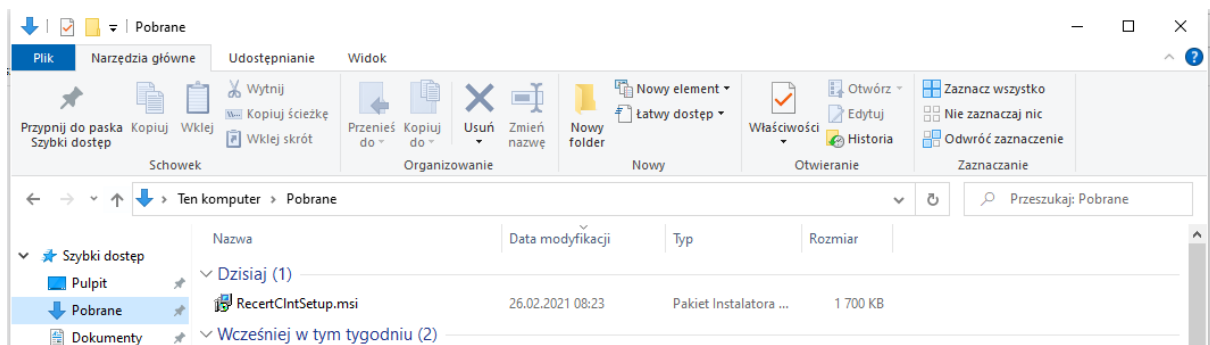

Z miejsca zapisu pliku, uruchamiamy plik „RecertClntSetup.msi”

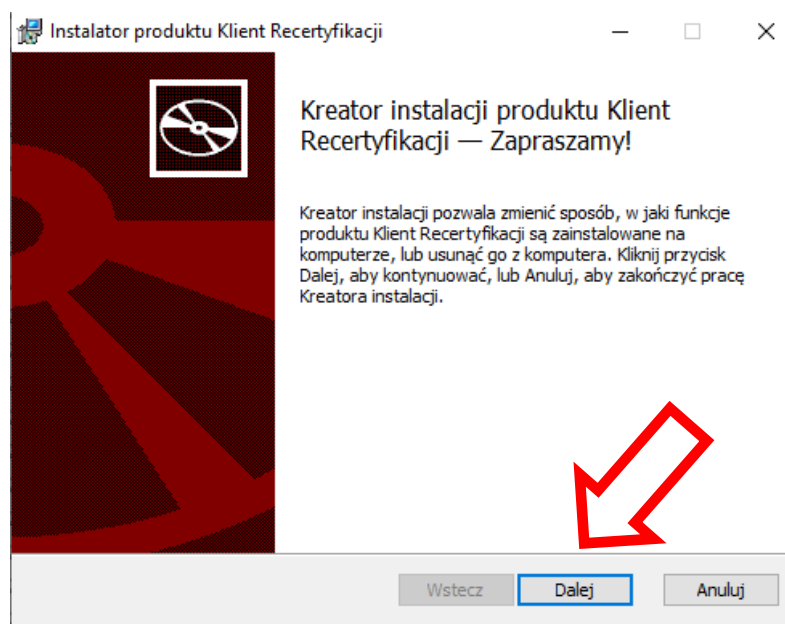

Wybieramy „Dalej”

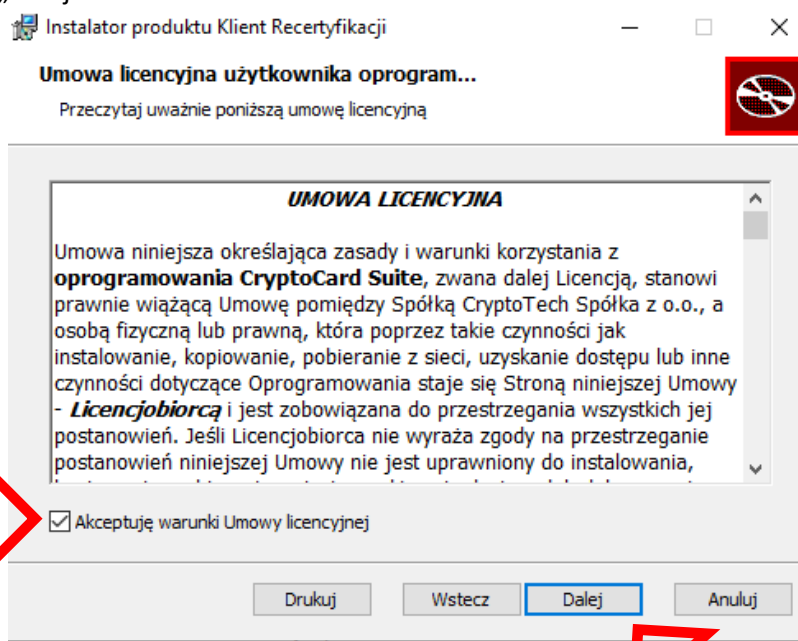

Akceptujemy warunki licencji i wybieramy „Dalej”

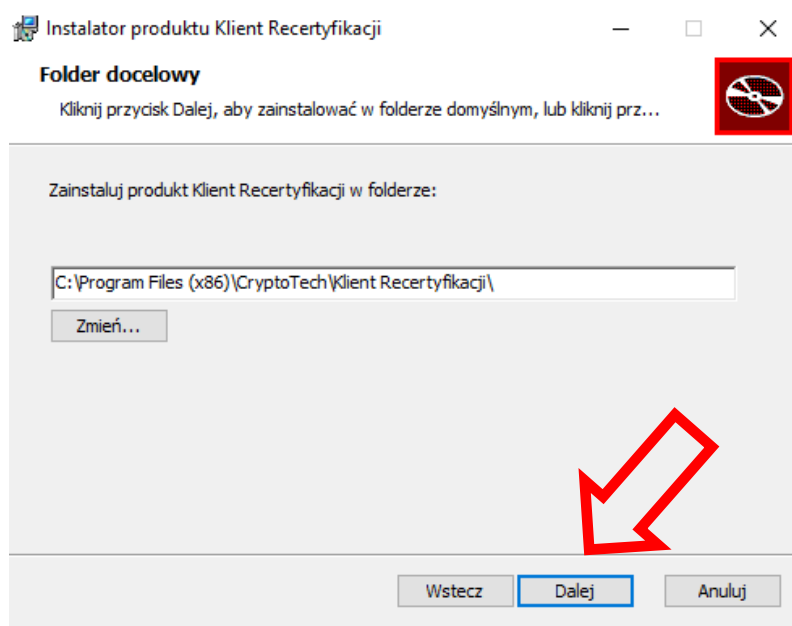

Wybieramy miejsce instalacji aplikacji i potwierdzamy naciskając „Dalej”

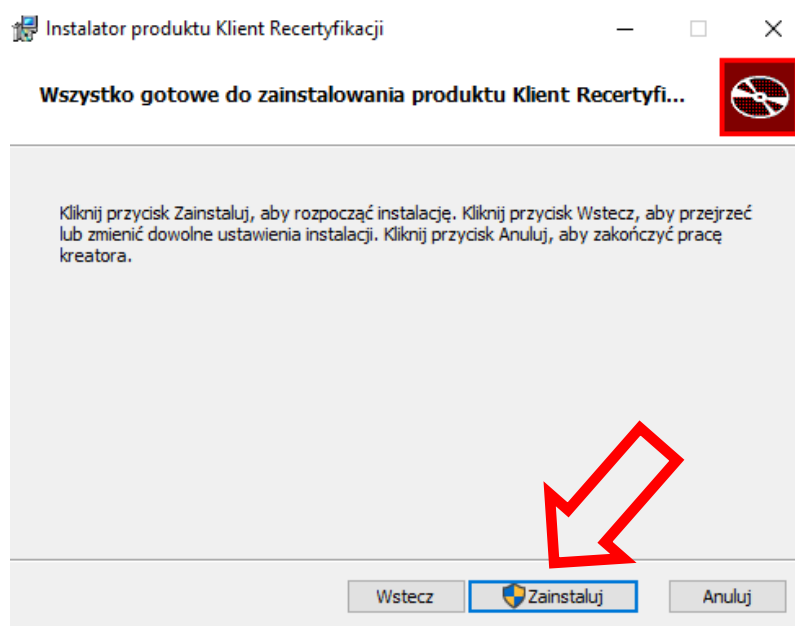

Potwierdzamy chęć zainstalowania oprogramowania przez naciśnięcie „Zainstaluj”

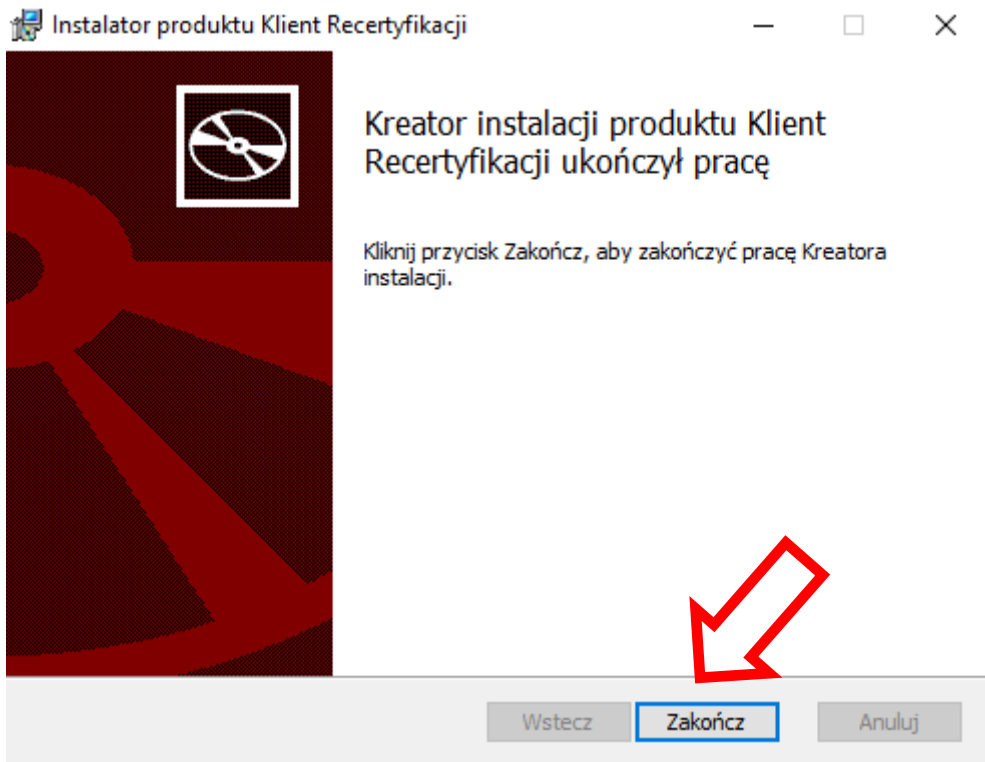

Po wyświetleniu komunikatu o poprawnej instalacji wybieramy „Zakończ”

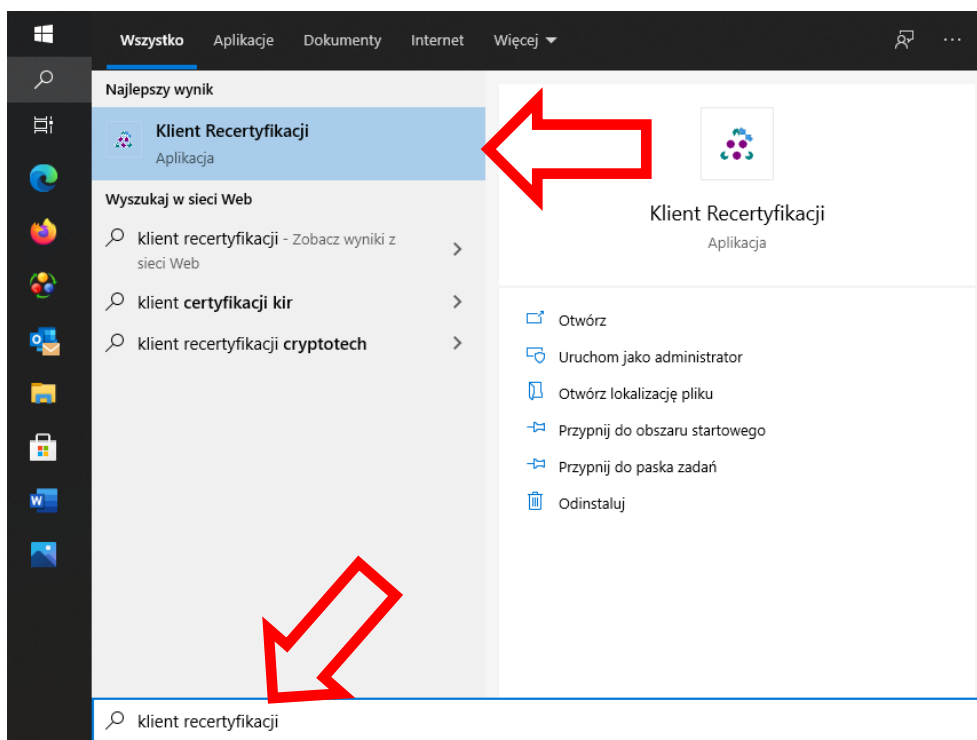

Wykorzystując narzędzie „lupy” (wyszukiwanie plików i aplikacji) wpisujemy „Klient recertyfikacji” i uruchamiamy program.

Program można również uruchomić wybierając: Start (znaczek windows)->CryptoTech->Klient Recertyfikacji

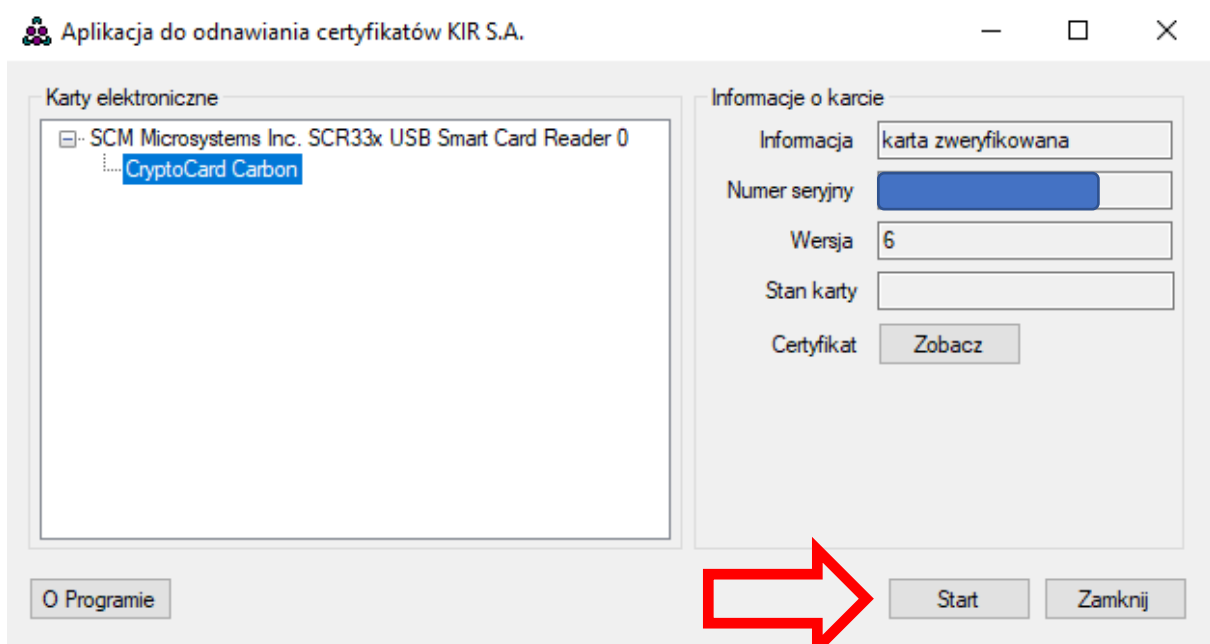

Po uruchomieniu programu i włożeniu karty w lewym oknie powinien wyświetlić się model podłączonego czytnika i typ karty, natomiast po prawej stronie numer seryjny karty. Naciskamy „Start”.

**Uwaga:** Po naciśnięciu „start” nie wolno nacisnąć przycisku „Anuluj” ponieważ może to doprowadzić do uszkodzenia karty i braku możliwości wgrania na kartę certyfikatu.

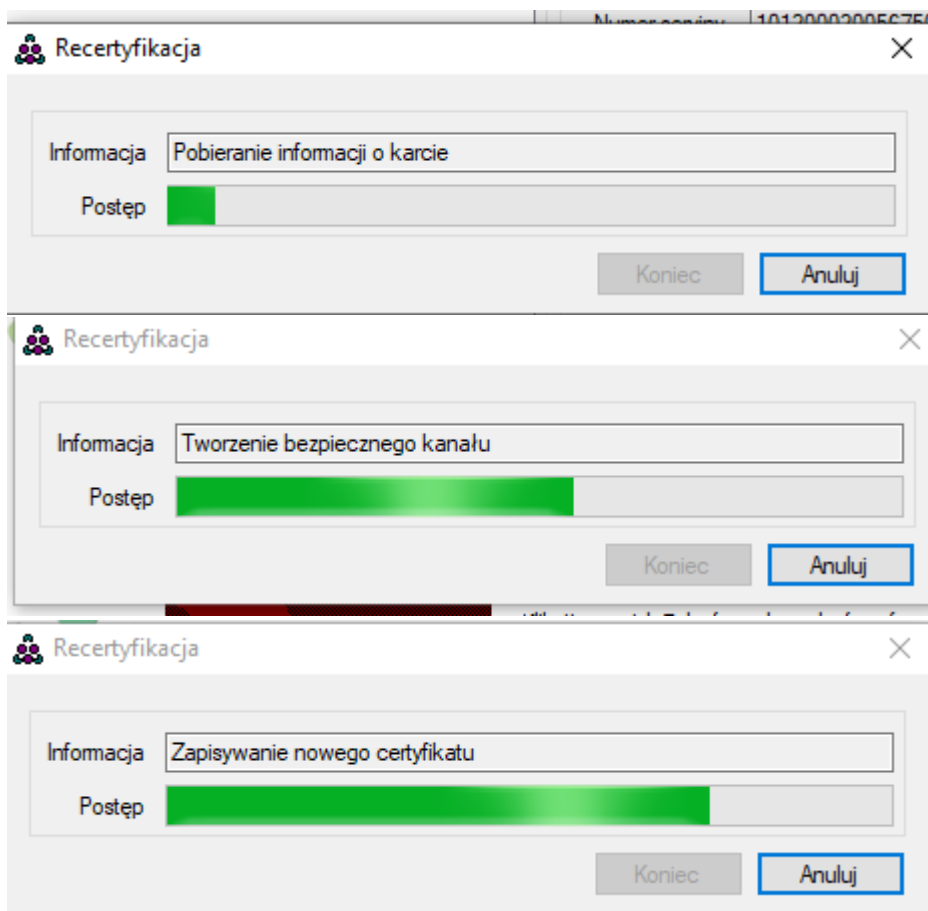

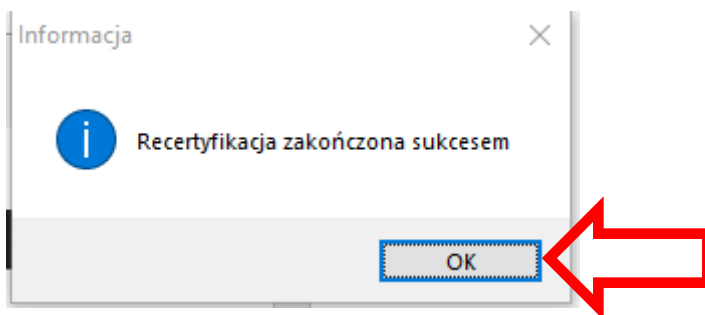

Po poprawnym wgraniu certyfikatu otrzymujemy komunikat sukcesie w procesie recertyfikacji. Naciskamy „OK”

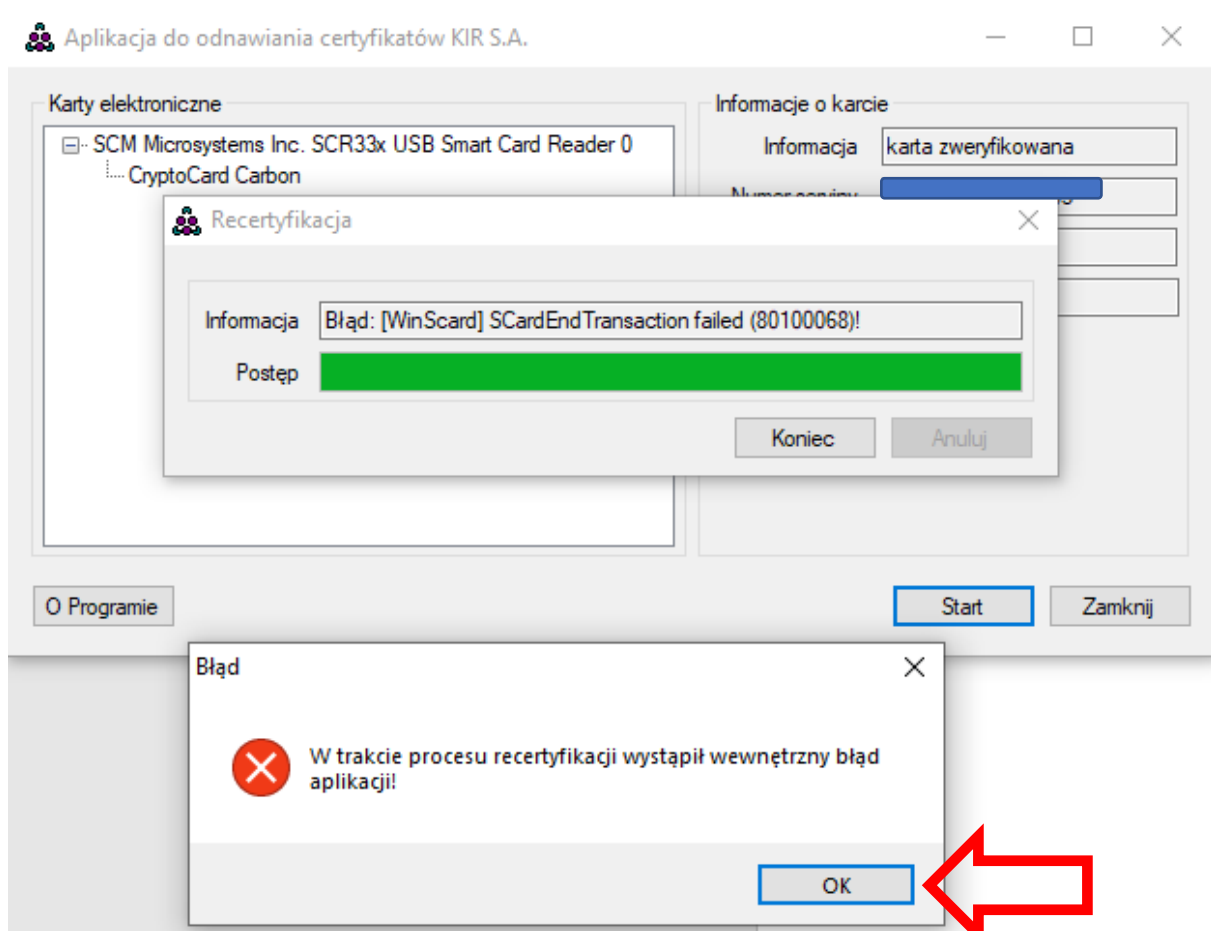

Niestety przy niektórych ustawieniach uprawnień Windows po naciśnięciu „OK” potrafi się wyświetlić dodatkowo komunikat błędu. Naciskamy „OK”

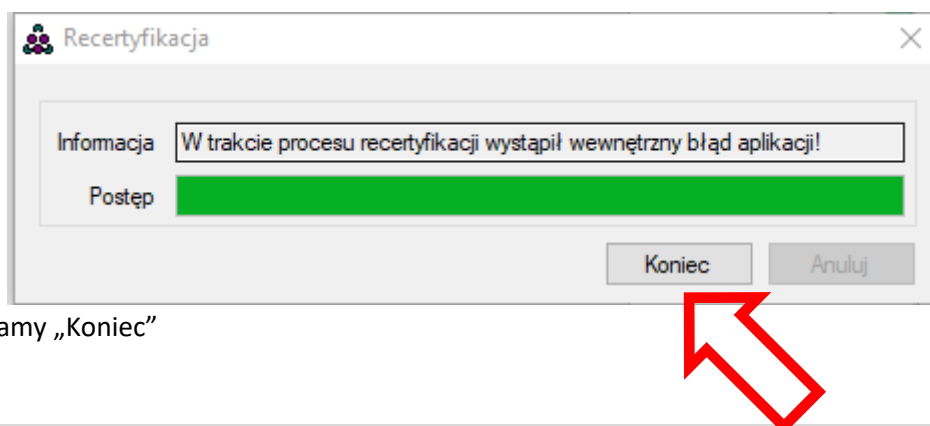

Naciskamy „Koniec”

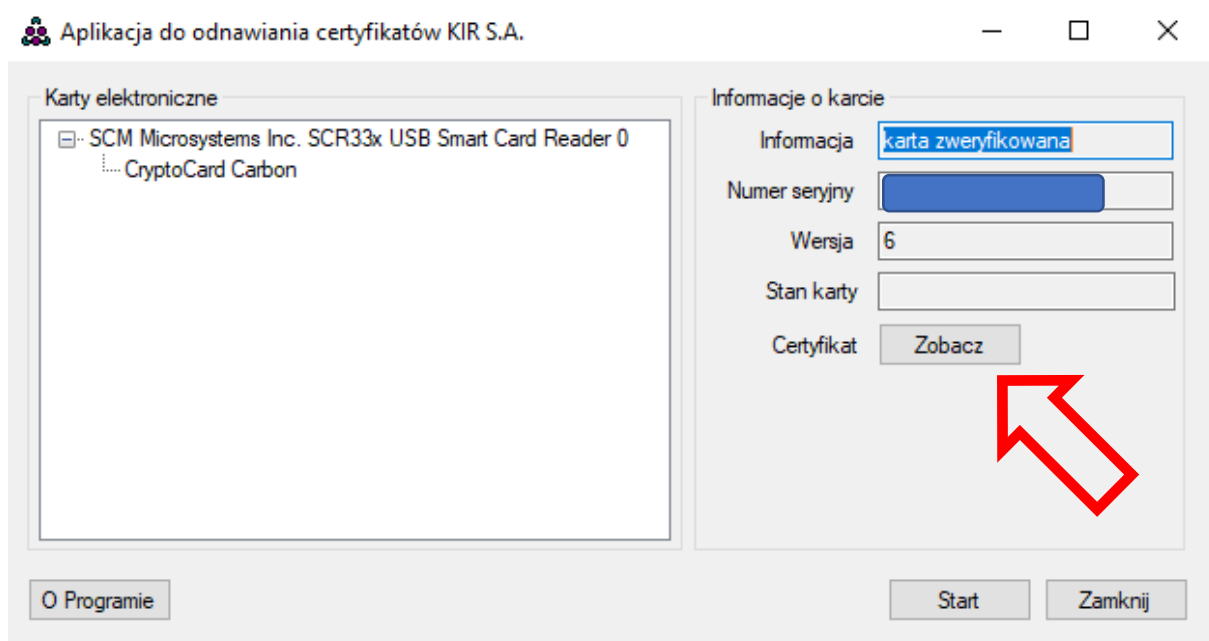

Naciskamy „Zobacz” i sprawdzamy czy nowy certyfikat na pewno został wgrany.

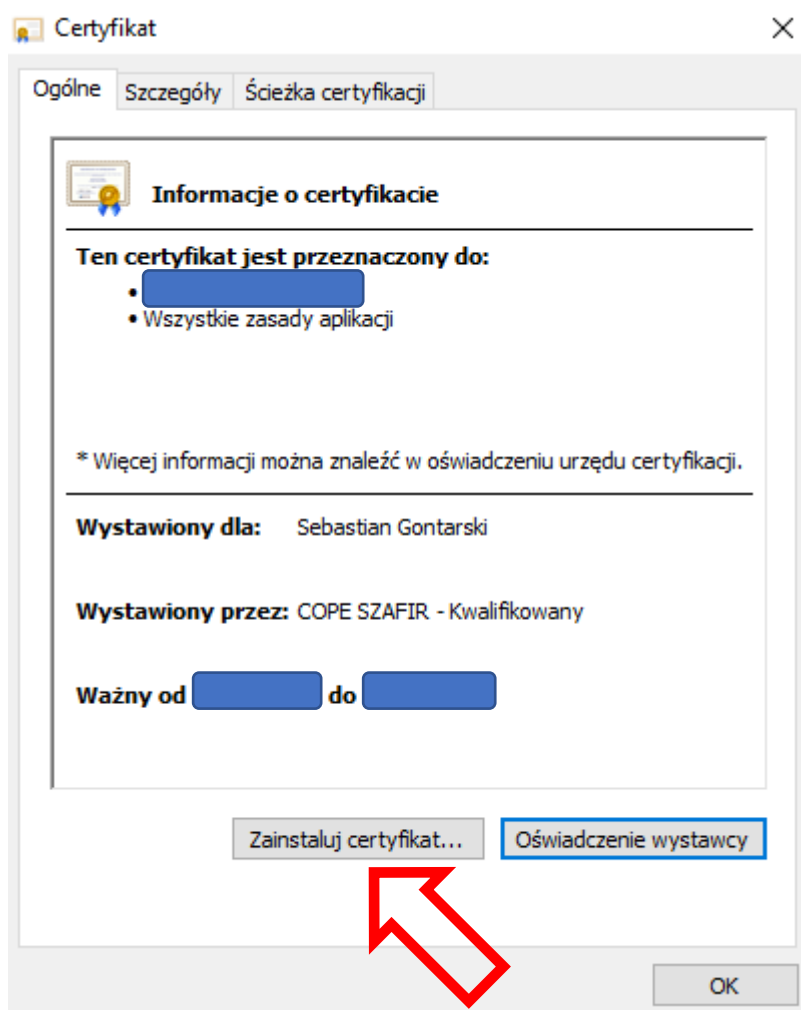

Z tego miejsca możemy od razu zainstalować certyfikat w systemie Windows wybierając „Zainstaluj certyfikat”.

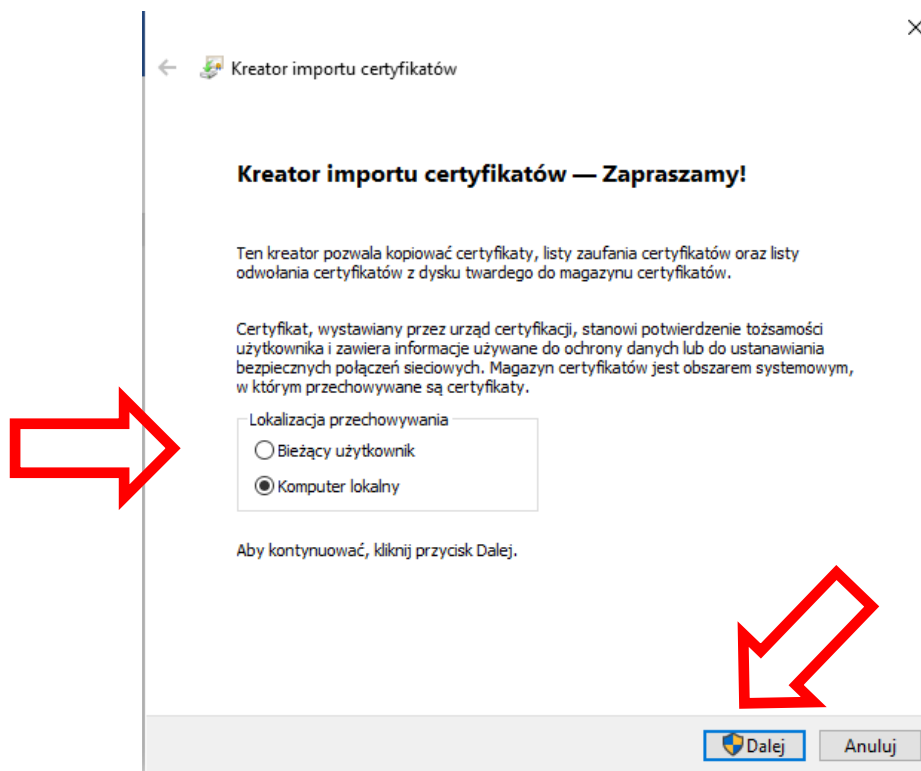

Wybieramy czy certyfikat ma być widoczny na tym komputerze tylko dla naszego użytkownika czy też dla wszystkich logujących się osób na tym komputerze. Naciskamy „Dalej”

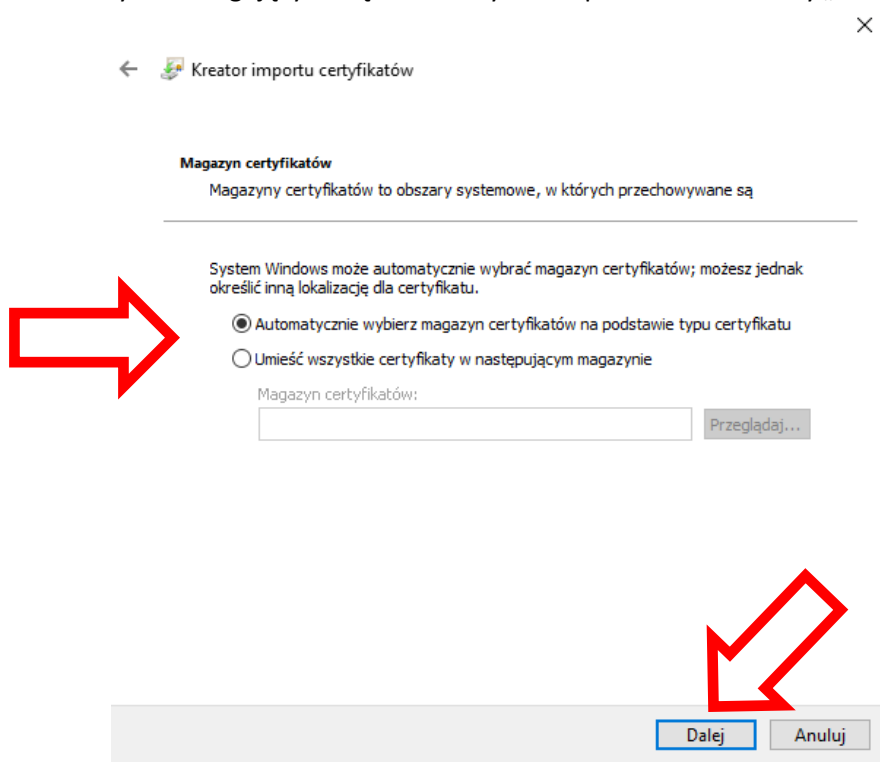

System pyta w jakim magazynie ma umieścić certyfikat. Możemy pozwolić wybrać magazyn automatycznie.

Uwaga: Certyfikat musi się zainstalować w magazynie „Osobisty” aby był widoczny dla aplikacji korzystających z podpisu.

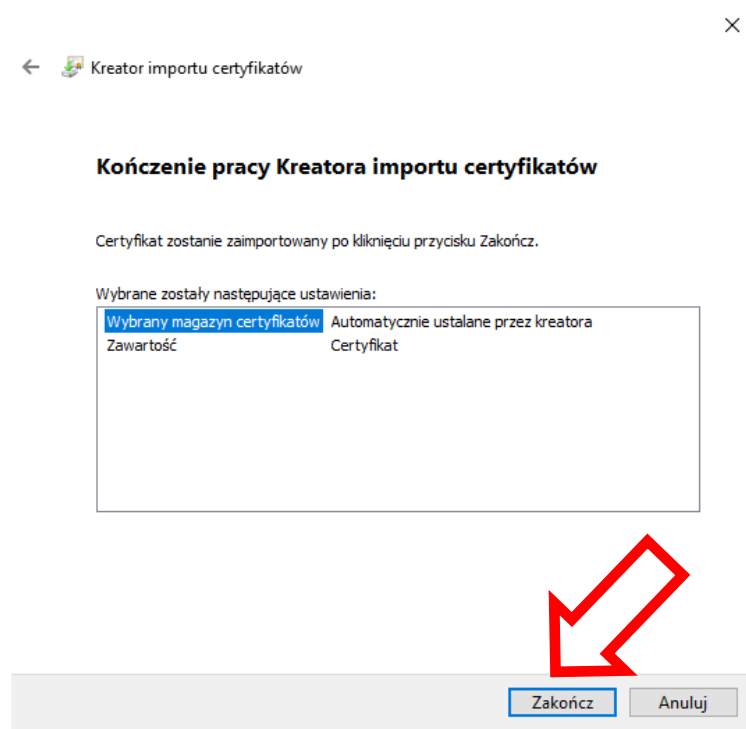

Potwierdzenie wyborów przed instalacją certyfikatu w systemie Windows. Naciskamy „Zakończ”

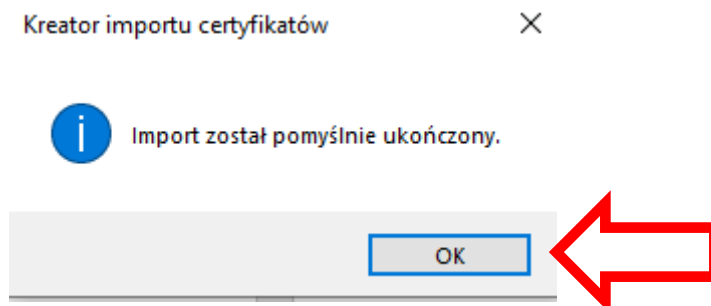

Otrzymujemy komunikat o pomyślnym zakończeniu instalacji.



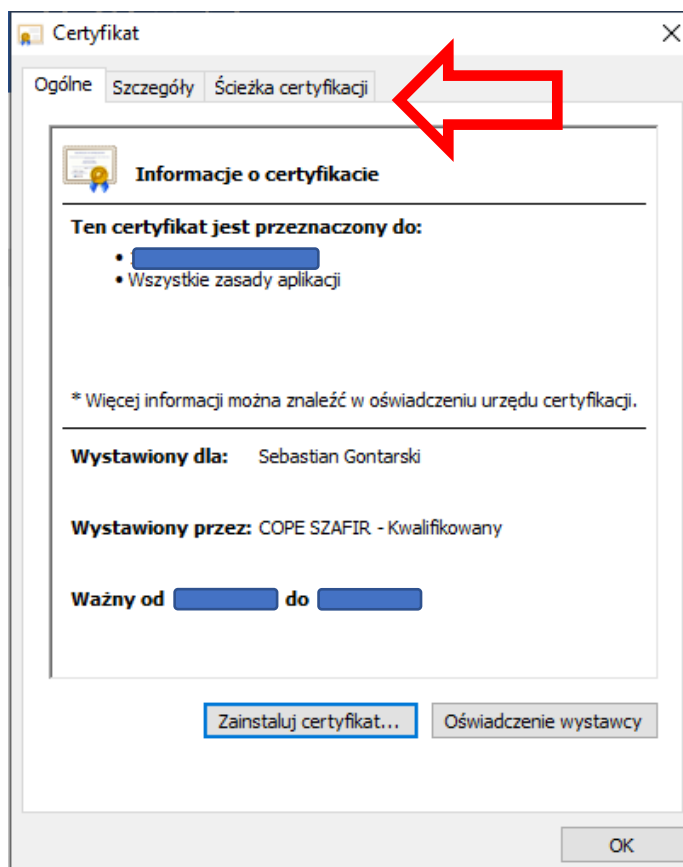

Wybieramy „Ścieżka certyfikacji” i sprawdzamy poprawność zainstalowanego ciągu certyfikatów.

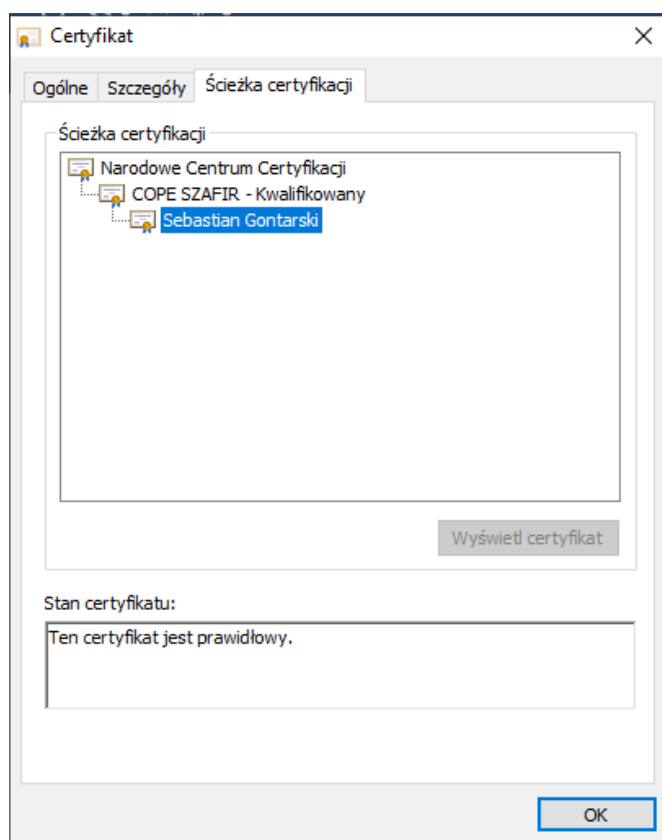

Ścieżka certyfikacji składa się z trzech certyfikatów. W oknie „Stan certyfikatu” powinien być zapis „Ten certyfikat jest prawidłowy”

**==KONIEC==**



KOD Partnera: **LE68B**

## 5. **Kontakt**



+48 601-289-461

[sebastian.gontarski@greenpowers.pl](mailto:sebastian.gontarski@greenpowers.pl)

[www.greenpowers.pl](http://www.greenpowers.pl)

[www.elektronicznypodpis-olsztyn.pl](http://www.elektronicznypodpis-olsztyn.pl)

**KOD Partnera LE68B**